

외국인주민 슬기로운 달서생활 가이드북

안녕

Привет

Hola

こんにちは

ciao

Hallo

Contents

01

달서구 소개

달서구 소개 04

달서구의 주요 생활문화시설 04

달서9경 05

달서구의 도서관 06

02

각종 제신고 안내

외국인 등록 07

체류지 변경신고 07

K-point E-7-4 제도 08

가족관계등록 신고제도 안내 09

외국인 인감신고 및 증명 발급 안내 10



Smiling
Dalseo

03

복지 및 교육 제도 안내

- 국민건강보험제도 안내 11
- 국가예방접종 지원 11
- 진료지원 12
- 외국인주민 긴급구호비 지원사업 13
- 위기다문화가족 지원사업 13
- 외국인아동 보육료 지원 13
- 외국인자녀의 입학 및 한국어교육 14
- 외국인 한국어교육 15

04

생활정보 안내

- 연간 월별 주요 지방세 안내 16
- 생활쓰레기 배출요령 17
- 개인형 이동장치(PM) 안전이용수칙 18
- 올바른 교차로 우회전 방법 19
- 작업 중 지켜야 할 안전수칙(4대 금지 캠페인) 20

05

관련기관 안내

- 대구외국인근로자지원센터 소개 21
- 달서구가족센터 소개 22
- 주요기관 연락처 안내 23

01 달서구 소개



대구 중심, 달서의 시대가 열립니다!
달서구에서 생활하는 외국인 이웃들을 위한!

- 달서구 면적 **62.37km²**
- 달서구 인구 : **533,368명** (2025. 3. 31.기준)
 - 내국인 : 520,773명
 - 외국인 : 12,595명 (출처 : 법무부)
- 2025년 예산규모 **11,256억원**

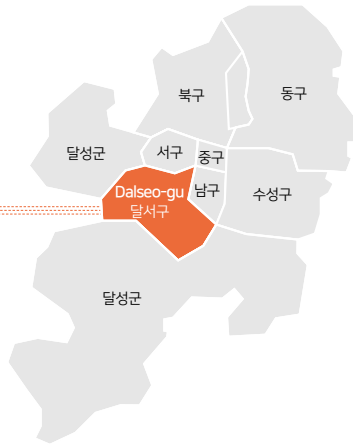

달서구의 주요 생활문화시설



달서아트센터

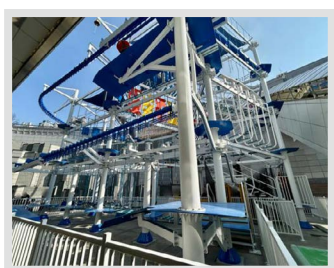

하이로프 클라이밍장

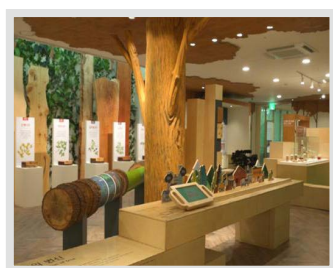

달서목재문화관

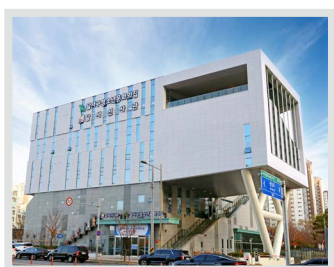

달서디지털선사관



달서디지털창작센터



달서메타버스체험관



달서 9경



이월드 & 83타워



대구수목원 & 선사시대로



월광수변공원



두류공원 & 두류젊음의 거리

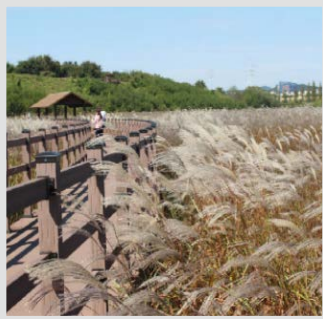

대명유수지



월곡역사공원 & 월곡역사박물관

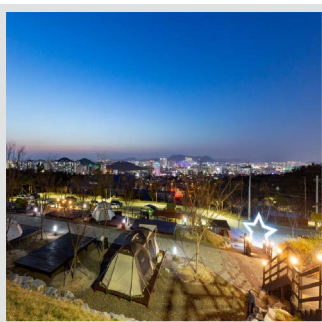

달서별빛캠프



서남신시장



이곡장미공원

달서구의 도서관 소개



이용시간 및 휴관일

도서관명	주소	대표전화	이용시간	휴관일
도원도서관	달서구 한실로 113	053-667-4840	평일 09:00-20:00 주말 09:00-17:00	매주 월요일
성서도서관	달서구 선원남로 129	053-667-4900		
달서가족문화도서관	달서구 조암남로 137	053-667-4970		
본리도서관	달서구 당산로 37-25	053-667-4930	평일 09:00~20:00 주말 09:00~17:00	매주 금요일
달서어린이도서관	달서구 송현로 45	053-667-4860	평일 09:00-18:00 주말 09:00-17:00	
달서영어도서관	달서구 중흥로6길 10	053-667-4950	평일 09:00-20:00 주말 09:00-17:00	

- **일반회원** : 도서관별 10권 15일간(대출일 포함)
- **다자녀가족 회원** : 도서관별 20권 20일간(대출일 포함)
- **장애인 및 고령회원** : 도서관별 10권 30일간(대출일 포함)
- **단체 대출** : 단체(기관)별 100권 이하 30일간(대출일 포함)

회원가입

- **가입대상** : 대구지역(경산시 및 칠곡군 포함) 거주자 및 재학생 · 직장인
- **가입방법**

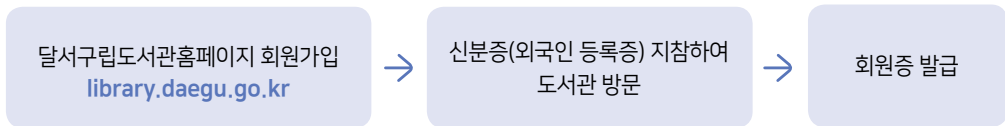

- **구비서류** : 국내거소신고 사실증명서나 외국인등록증
 - ※ 체류기간이 3개월 이상 남아 있어야 함
 - ※ 만14세 미만 : 법적대리인 신분증, 법적대리인과의 관계가 표시된 외국인사실증명
 - ※ 만14세 이상 18세 미만 : 청소년증 또는 학생증, 외국인사실증명(주소확인용)

회원증 재발급

- 회원증 분실 시 도서관으로 전화 또는 방문신고
- 신고일로부터 5일 경과 후 신분증 확인 후 재발급

02

각종 제신고 안내



외국인 등록

※ 방문 전 온라인예약 필수 (www.hikorea.go.kr)

※ 구비서류에 대해 ☎1345(외국인종합안내센터)에 반드시 문의 요망, 심사 시 추가 서류 요구될 수 있음

▪ 등록대상

- 대한민국에 입국한 날부터 90일을 초과하여 체류하려는 외국인
- 대한민국 국적을 상실하고 외국국적을 취득하였거나 우리나라에서 출생한 외국인이 체류자격을 부여받아 그날로부터 90일을 초과하여 체류하려는 자

▪ 등록시기

- 입국일로부터 90일 이내 또는 체류자격 부여 또는 체류자격 변경허가를 받은 외국인은 그 허가를 받은 때

▪ 구비서류

- 여권, 컬러사진 1매(3.5cmx4.5cm), 체류자격별 서류, 수수료 현금 3.5만원

▪ 신청방법

- 관할 출입국 · 외국인사무소에 방문하여 외국인등록 신청 접수 후 외국인등록증 발급

체류지 변경신고

▪ 신고대상

- 외국인 등록을 마친 자로서 체류지를 변경하고자 하는 외국인

▪ 신고의무

- 변경할 체류지로 전입한 날로부터 15일 이내

▪ 신고방법

- 방문신고(관할 출입국 · 외국인사무소 또는 체류지 관할 동행정복지센터)
- 온라인신고(하이코리아(www.hikorea.go.kr) 전자민원을 통해 신고)

▪ 구비서류

- 여권, 외국인등록증, 체류지 입증서류(부동산 계약서 등)
- ※ 체류지의 유형에 따라 입증서류가 다를 수 있으므로 출입국 · 외국인사무소 또는 동행정복지센터 전화문의 필요

문의

- 외국인종합안내센터 (☎ 1345)

K-point E-7-4 제도

※ 기존 단순기능직(E-9 비자 등)으로 한국에 체류 중이던 외국인, 자신의 경력·능력·언어능력 등을 점수로 환산해 일정 점수 이상이면 E-7-4(숙련기능인력)으로 전환할 수 있는 제도



신청자격 (아래 요건 모두 충족)

- 최근 10년간 E-9, E-10, H-2 자격으로 4년 이상 체류한 등록외국인으로 현재 근무처에서 정상 근로 중인 자
- 현재 근무처에서 연봉 2,600만원 이상, 향후 2년 이상 계속 근무하는 것으로 고용계약
- 현재 1년 이상 근무중인 기업의 추천을 받은 자(기업 추천 의무)
- 기본항목의 평균소득과 한국어능력이 각각 최소 점수(50점) 이상으로 총점 300점에서 가점 포함 200점 이상자

점수항목

- **평균소득(최근 2년 연간 평균소득)** : 최대 120점

구분	2,500 ~ 3,000만	3,000~3,500만	3,500~4,000만	4,000~4,500만	4,500~5,000만	5,000만~
배점	50	65	80	95	110	120

- **한국어 능력** : 최대 120점

구분	2급/2단계/41~60점	3급/3단계/61~80점	4급/4단계/81점 이상
배점	50	80	120

※ TOPIK(2급·3급·4급 이상), 사회통합프로그램 이수(2단계·3단계·4단계 이상), 사회통합프로그램 사전평가 성적(41~60점·61~80점·81점 이상)

- **나이** : 최대 60점

구분	19세 ~ 26세	27세 ~ 33세	34세 ~ 40세	41세 ~
배점	40	60	30	10

선발인원 : 35,000명

신청일정

- 2025. 3. 1.(토)~2025. 12. 31.(수) 쿼터 마감 전까지 상시 접수

신청방법

- 하이코리아(www.hikorea.go.kr) 전자민원을 통한 온라인 접수

※ (신청 5부제) 신청인의 출생 연도 끝자리에 따른 신청 요일 지정

※ (예: 1990년생 → 금요일, 1993년생 → 수요일, 1987년생 → 화요일)

신청 가능 요일	월	화	수	목	금
출생 연도 끝자리	1, 6	2, 7	3, 8	4, 9	5, 0

문의

- 외국인종합안내센터 (☎ 1345)

가족관계등록 신고 제도 안내

혼인신고

- 대상 : 한국인 배우자와 결혼한 외국인
- 제출서류 : 혼인신고서 1부, 한국인(신분증), 외국인(여권 또는 외국인등록증, 본국 신분증, 관련서류), 도장 등
※ 외국인 경우 혼인성립요건 구비증명서 및 번역본, 국적 증명 등 국가별 서류 종류가 다르니 신고하기 전에 전화 문의 필수
- 신고기간 : 없음(단, 외국방식에 의한 혼인의 경우 혼인성립일로부터 3개월 이내)
- 접수처 : 전국 시(구) 읍·면사무소

출생신고

- 대상 : 한국인과 외국인 사이의 출생자
- 제출서류 : 출생신고서 1부, 출생증명서(병원), 신분증, 도장 등
※ 복수국적 출생자에 대해서는 출생자 여권 지참
- 신고기간 : 출생 후 1개월 이내
- 신고인 : 부 또는 모
- 접수처 : 출생자 주민등록지 동행정복지센터 또는 전국 시(구)·읍·면사무소

사망신고

- 대상 : 한국인의 가족관계등록부에 등록된 외국인인 가족
- 제출서류 : 사망신고서 1부, 사망진단서(시체검안서), 신분증, 도장 등
- 신고기간 : 사망 사실을 안 날로부터 1개월 이내
- 신고인 : 동거친족, 비동거친족, 동거자, 기타(보호시설장, 사망장소 관리자 등)
- 접수처 : 전국 시(구)·읍·면사무소

문의

- 달서구 종합민원과 (☎ 053-667-2324)

외국인 인감신고 및 증명 발급

인감 신고

- **자격** : 출입국 관리법에 따라 90일을 초과하여 대한민국에 체류한 등록 외국인
- **방법** : 체류지 관할 동행정복지센터 방문
- **구비서류** : 외국인등록증 · 영주증 혹은 국내거소신고증, 여권, 인감에 사용될 인장

인감 변경

- **대상** : 개명 등 성명이 변경된 외국인 혹은 외국국적동포 국내거소신고자
- **방법** : 체류지 관할 동행정복지센터 방문
- **내용** : 변경된 성명에 맞는 인감도장으로 변경

인감증명서 발급

- **장소** : 전국 읍 · 면 · 동 행정복지센터, 달서구청 종합민원실
- **내용** : 외국인등록증 · 영주증 혹은 국내거소신고증으로 신분 확인 후 발급



- ※ 체류기한이 경과된 외국인등록증 · 영주증, 국내거소신고증은 인정하지 않음
- ※ 외국인등록증 · 국내거소신고증 없이 사실증명서를 제출할 경우 반드시 여권 함께 제시

문의

- 달서구 총무과 (☎ 053-667-2227)
- 달서구 종합민원과 (☎ 053-667-2340)

03

복지 및 교육 제도 안내



국민건강보험 제도 안내

- **가입** : 최초입국일로부터 6개월이 경과한 날 당연가입
- **절차** : 공단 자동 처리
※ 공단 자동 가입처리 후 건강보험증, 취득안내문, 고지서 발송 (최초입국일로부터 4개월 경과 시 가입예정안내문 발송 예정)
- **가입혜택** : 가입일부터 입원, 외래진료, 국가건강검진 등 대한민국 국민과 동일한 건강 보험 혜택
※ 보험료를 체납할 경우, 병·의원 이용 시 건강보험 혜택 제한
- **문의** : ☎ 1577-1000 (전화 후 6번을 누르면 외국어 서비스 가능)
☎ 033-811-2000 (영어 · 중국어 · 베트남어 · 우즈베크어 상담 지원)

국가예방접종 지원

- **지원대상** : 외국인(임시관리번호를 발급받은 외국인 포함)
※ 외국인등록번호가 없는 외국인은 증빙서류를 들고 보건소 방문하여 임시관리번호를 발급받은 후 접종 가능
- **지원내용** : 예방접종 비용 전액 지원

구분	개요
어린이 국가예방접종 지원사업	<ul style="list-style-type: none"> • 12세 이하 어린이 • 지원백신 : B형간염 외 18종 국가필수예방접종 백신
HPV 국가예방접종 지원사업	<ul style="list-style-type: none"> • 12~17세 여성 청소년, 18~26세 저소득층 여성* • *「국민기초생활보장법」상 기초생활보장수급자 및 차상위계층(중위소득 50% 이하) • 지원백신 : HPV4가(가다실)
임신부 인플루엔자(독감) 예방접종 지원사업	<ul style="list-style-type: none"> • 임신부(임신주수와 관계없이 접종) • 지원백신 : 인플루엔자(독감)
어르신 인플루엔자(독감) 예방접종 지원사업	<ul style="list-style-type: none"> • 65세 이상 어르신 • 지원백신 : 인플루엔자(독감)

- **접종기관** : 가까운 보건소 및 지정의료기관
※ 의료기관 조회 : 질병관리청 예방접종도우미(<https://nip.kdca.go.kr>)
- **문의** : 달서구 건강증진과 (☎ 053-667-5668)

진료지원

대구의료원 미등록외국인근로자 외래 진료지원 사업

- **대상** : 대구시 소재 미등록외국인
- **절차** : 외국인 지원단체 1차 상담 후 진료지원요청서 지참 후 대구의료원 내원
※ 외국인 지원단체

기관명	주소	전화
대구이주민선교센터	달성군 현풍읍 현풍중앙로 111, 2층	053-636-4171
대구외국인노동상담소	대구시 달서구 용산로 5	053-527-7922
성서공단노동조합	달서구 성서로 72길 5, 4층	053-585-6206
가톨릭근로자회관	중구 중앙대로 77길 40	053-253-1313
대구외국인근로자지원센터	달성군 다사읍 달구벌대로 863, 8~9층	053-654-9700
대구외국인근로자봉사회	달성군 화원읍 성화로 4길 8-8	053-635-5411

- **지원** : 외래본인부담률 30% 적용(대구시 사업예산 범위 내 지원)
- **문의** : 대구의료원 ☎ 053-560-7375

달빛어린이병원 야간진료

- 방문 전 병원에 운영시간 확인 후 방문

의료기관명	소재지	전화번호	운영시간
열린아동병원	달서구 달구벌대로 1542, 3~5층(감삼동)	053-269-7000	평일 : 09:00~21:00 토요일 : 09:00~19:00 일·공휴일 : 09:00~18:00
우리아이 아동병원	북구 동북로 244, 7~8층(북현동)	053-953-9900	평일 : 09:00~20:00 토·일·공휴일 : 09:00~18:00
우리허브병원	달성군 현풍읍 테크노상업로 30, 2~8층(현풍읍)	053-716-6330	평일, 토·일·공휴일 : 09:00~21:00
울하연합소아청소년과의원	동구 안심로16길 47, 5층(울하동)	053-965-1175	평일 : 08:30~21:00 토·일·공휴일 : 09:00~18:00
한영한마음 아동병원	남구 월배로 468 (대명동)	053-260-7777	평일 : 09:00~23:00 토·일·공휴일 : 09:00~18:00

성서공단지역지회 무료진료소

- **일시** : 매주 수요일 19:30~21:30
- **문의** : 성서공단지역지회 ☎ 053-585-6200

외국인주민 긴급구호비

- **신청대상** : 질병, 재해, 재난, 실직 등의 사유로 일시적인 생계곤란을 겪는 달서구 거주 외국인주민
- **신청방법** : 체류지 관할 동행정복지센터 또는 외국인주민 지원기관 신청
- **구비서류** : 신분증(여권 또는 외국인등록증), 일시적인 생계곤란이 가능한 증빙서류, 통장사본 등
- **지원금액** : 1세대당 50만원
- **문의** : 달서구 총무과(☎ 053-667-2264)

위기 다문화가족 지원사업

- **신청대상** : 기준 중위소득 100%이내 대구시 거주 위기 다문화가족
- **신청방법** : 체류지 관할 동행정복지센터 신청
- **구비서류** : 신분증(여권 또는 외국인등록증), 위기상황 증빙서류, 건강보험료 납부확인서, 통장사본 등
- **지원금액** : 가구당 180만원 한도 내 지원(생계, 의료)

구원 수	2인	3인	4인	5인	6인
지원액(원)	1,000,000	1,200,000	1,400,000	1,600,000	1,800,000

- **문의** : 대구시 여성가족과 (☎ 053-803-6724)

외국인아동 보육료 지원

- **사업기간** : 2025. 3. ~ 2026. 2.
- **지원대상**

- 달서구 어린이집 재원 외국인 아동(만0~2세)
- 달서구에 3개월(90일 이상) 초과하여 계속 거주 중인 외국인 보호자의 자녀
※ 아동 및 보호자 모두 체류기간 내 지원(불법체류자 및 미등록자 제외)

- **지원금액** : 만0~2세 해당 보육료의 70% (단위 : 원)

구분	기본 보육료	외국인 아동 보육료
만0세	540,000	378,000
만1세	475,000	332,500
만2세	394,000	275,800

- **문의** : 달서구 아동가족과(☎ 053-667-3528)

외국인 자녀의 입학 및 한국어교육



입학 절차 및 방법

중도입국 자녀, 외국인가정 자녀 등 외국국적 학생			
구분	초등학교	중학교	고등학교
입학문의	거주지 인근 초등학교	거주지 관할 교육지원청	입교를 희망하는 고등학교
필요서류	학생의 출입국에 관한 사실이나 외국인등록 사실을 증명할 수 있는 서류 또는 거주사실을 확인할 수 있는 서류(임대차계약서, 거주사실에 대한 인우보증서 등) ※ 자세한 내용은 각 문의처에 반드시 사전 문의 필요		

한국어교육 지원

■ 한국어교육센터

장소	달서구 서당로 30(1층 서편, 구 신당중)
대상	중도입국 및 외국인학생
신청 및 운영	학교의 담당 교사와 협의하여 신청 / 위탁교육(3개월 60일), 1일 6시간 내외 / 한국어교육 및 창의적 체험활동
문의	세계시민교육센터 ☎ 053-231-3931

■ 한국어학급 운영 학교

구분	학교명	주소지	전화
학교	대구신당초등학교	달서구 서당로 14	053-234-3030
	대구신서초등학교	달서구 계대동문로 3길 46	053-234-3820
	대구와룡초등학교	달서구 선원남로 22	053-234-3081
	대구죽전초등학교	달서구 죽전길127	053-234-1801
	와룡중학교	달서구 선원남로 23	053-234-6695
	대구해울고등학교	달서구 야외음악당로 42	053-231-9500
신청 및 운영	6개월 ~ 최대 4학기 한국어 집중 수업 후 원적 학급으로 복귀 또는 주소지 인근학교로 전학		
문의	대구광역시교육청 ☎ 053-231-0214		

■ 한국어집중배움과정(센터형, 방문형)

구분	센터형	방문형
대상	한국어학급에 입학하지 못한 중도입국 및 외국인학생	
수업 장소	대구세계시민교육센터 (대구 북구 동북로 65길 46, 구 북현중)	대상 학생의 학교
신청 및 운영	학교의 담당 교사와 협의하여 신청 최대 20일, 1:1 한국어 집중 수업	강사가 학생 소속 방문 최대 60일, 한국어 집중 수업
문의	세계시민교육센터 ☎ 053-231-3931	

외국인 한국어교육

연번	교육기관(장소)	프로그램명(사업명)	교육대상	교육요일(횟수)	문의
1	성서종합 사회복지관	이주배경 이주민 한국어배움터	외국인, 다문화가족	평일 주 2~3회	053-583-1284
2	달서구가족센터	다문화가족 자녀 언어발달 지원	다문화가족	평일 주 5회	053-593-1511
3		다문화가족 한국어교육		평일 주 4회	
4		다문화가족 이중언어 교육 지원		평일 주 3회	
5	다문화가족 자녀 가정	다문화가족 자녀 방문 멘토링 봉사	다문화가족 자녀	주 1회	053-667-3671
6	대구외국인 근로자지원센터	한국어교육 (일반한국어/TOPIK)	외국인근로자	매주 일요일	053-654-9700
7	달성외국인 근로자지원센터	한국어교육 (기초/회화/TOPIK)	외국인근로자	매주 일요일	053-611-8984
8	대구성서산업단지 관리공단	성서산단 외국인근로자 한국어교실	성서산업단지입주기업체 내 외국인근로자	매주 금요일	053-582-1954
9	성서공단지역지회	한글교실 (초중고급)	외국인	매주 일요일	053-585-6200
10	계명문화대학교	사회통합 프로그램 한국어 과정	외국인	매주 일요일	053-589-7961

04 생활정보 안내

연간 월별 주요 지방세 안내

월별	일정
1월	등록면허세(면허분) 납부 : 1.16.~1.31.
4월	법인 지방소득세 납부(12월 결산 법인) : 4.30.
5월	개인 지방소득세(종합소득분) 신고·납부 : 5.31. ※ 종합소득세(국세) 확정 신고·납부 : 5.31.
6월	자동차세 제1기분(1~6월) 납부 : 6.16.~6.30.
7월	재산세(건축물분) 납기 : 7.16.~7.31. 재산세(주택분 1/2) 납기 : 7.16.~7.31.
8월	주민세(개인분) 납기 : 8.16.~8.31. 주민세(사업소분) 신고·납부 : 8.1.~8.31.
9월	재산세(토지분) 납기 : 9.16.~9.30. 재산세(주택분 1/2) 납기 : 9.16.~9.30.
10월	법인 지방소득세 납부(6월 결산 법인) : 10.31.
12월	자동차세 제2기분(7~12월) 납부 ※ 종합부동산세(국세) 납기 : 12.1.~12.15.
매월	주민세(종업원분) : 10일 지방소득세(특별징수) : 10일
수시	취득세 신고납부 : 취득일로부터 60일 이내 등록면허세 : 등기·등록시, 면허 신청·변경시

▪ 문의 : 달서구 세무과 (☎ 053-667-2375)

생활쓰레기 배출요령

- 배출시간 : 밤 8시 ~ 새벽2시
- 배출장소 : 내 집(점포) 앞, 공동주택 내 지정장소
- 주의사항 : 무단투기 시 최고 100만원 이하 과태료 부과



▪ 폐기물 종류별 배출방법

① 일반쓰레기

- 종량제봉투에 담아 묶어서 배출
- 수거일 : 월~토요일
- ※ 종량제봉투는 인근 마트나 편의점에서 구입 가능

② 대형폐기물

- 수거일시 : 월~금 09:00~18:00
- 수거요청 : 수거 대행업체에 접수(전화 또는 인터넷)

수거지역	전화	인터넷
성당동, 두류1·2·3동, 본리동, 감삼동, 죽전동, 장기동, 용산1·2동 이곡1·2동, 신당동	667-8787	'여기로' 어플 또는 www.yeogiro24.co.kr
월성1·2동, 진천동, 유천동, 상인1·2·3동, 도원동, 송현1·2동, 본동	667-8788	

※ 신청 후 수거업체 방문까지 3~4일 소요

③ 폐가전

- 대형폐가전 : 무상수거(☎ 1599-0903 또는 www.15990903.or.kr)
- 소형폐가전 : 5개 미만은 동행정복지센터 또는 공동주택 소형폐가전 수거함에 배출

④ 음식물 쓰레기

구분	배출방법	수거일	수거지역
일반주택	물기와 이물질 제거 전용용기 에 담아 납부필증 부착하여 대문 앞 배출	월·수·금요일	죽전동(감삼동1~100번지 포함), 장기동, 용산1·2동, 이곡1·2동, 신당동, 월성1·2동, 진천동, 유천동, 상인1·2·3동, 도원동
		화·목·토요일	성당동, 두류1·2·3동, 본리동, 감삼동, 송현1·2동, 본동
공동주택	공동주택 내 지정장소에 배출		

⑤ 재활용품

구분	수거지역	수거일	
		투명페트병 및 비닐	그외 (유리병, 플라스틱 등)
일반주택	성당동, 본리동, 죽전동(감삼동 1~100번지 포함), 장기동, 용산동, 이곡1·2동, 월성1·2동, 유천동, 도원동, 송현2동, 본동	수요일	월·금요일
	두류1·2·3동, 감삼동, 신당동, 진천동, 상인1·2·3동, 대곡동, 송현1동	목요일	화·토요일
공동주택	공동주택 내 지정장소에 배출		

※ 투명페트병 배출방법 : 내용물 비우기 → 라벨 제거하기 → 찌그러뜨려 (반)투명 봉토에 담아 배출

- 문의 : 달서구 청소과 (☎053-667-2712)

기초교통법규



개인형 이동장치(PM) 안전이용수칙

필요한 것

운전면허와 안전모는 필수!

개인형 이동장치를 타기 위해선 '원동기장치자전거' 이상의 운전면허 소지가 필수적입니다.

예기치 않은 사고가 났을 때 스스로를 지킬 수 있는 보호장구도 반드시 착용해 주세요.

하면 안되는 것

음주운전 금지!

개인형 이동장치도 차에 해당하므로 음주 후 운전 시 '음주운전'으로 처벌받게 됩니다.

하면 안되는 것

승차정원 초과 금지!

전동리보드와 전동이륜평행차의 승차정원은 1명입니다.

전기자전거의 승차인원은 2명

필요한 것

올바르게 도로 이용하기!

개인형 이동장치는 자전거도로 또는 차도 우측 가장자리를 통해 주행할 수 있습니다.

보도동행은 원칙적으로 불가하며, 횡단보도에서는 내려서 끌고가야 합니다. (자전거횡단도는 탑승하고 이용가능)

문의

▪ 달서구 교통행정과(☎ 053-667-3016)

올바른 교차로 우회전 방법



2023년 1월 22일 시행된 올바른 교차로 우회전 방법

금요일 우회전



개정 도로교통법 시행규칙에는 차량 신호등이 적색일 때 우회전 하는 경우 정지의무를 명확히 하였습니다.

빨간불엔 일단멈춤 후 우회전



우회전할 때 꼭 지켜주세요.

- 01 **전방 빨간불엔 일시정지!** step 01
- 02 **서행하며 주변살피며 우회전!** step 02
- 03 **우회전 신호등에 따르기!** step 03



대구경찰청
DAEGU METROPOLITAN POLICE

문의

대구경찰청 교통과(☎ 053-804-7063)

작업 중 지켜야 할 안전수칙 (4대 금지 캠페인)

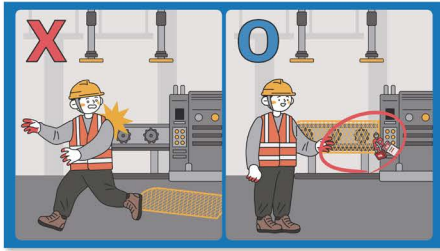

안전장치 해제 금지



모르는 기계 조작 금지



보호구 없이 작업 금지

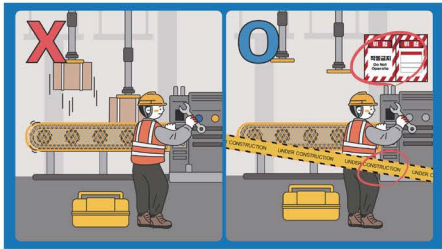

가동 중인 기계 정비 금지



05

관련기관 안내

대구외국인근로자지원센터

위치 및 문의

- 위치 : 대구 달성군 다사읍 달구벌대로 863, 진광타워 8~9층
- 문의 : ☎ 053-654-9700
- 홈페이지 주소 : <http://www.dfwc.or.kr/>

지원사업

① 상담사업

- 대상 : 외국인근로자 및 사업주
- 기간 : 연중
- 내용 : 외국인노동자와 사업주의 고충과 애로해소 지원 및 정보제공, 통번역 서비스, 비자변경 상담 서비스 등
- 신청방법 : 전화 · 방문
- 문의 : 상담통역팀 (☎ 053-654-9700 누르고 +1 인도네시아, +2 기타 국가, +3 사업주)

② 교육사업

- 대상 : E-9, H-2 비자 소지 외국인근로자
- 기간 : 연중
- 내용 : 한국어, 정보화, 산업안전, 법률, 귀국, 정신건강증진 등
- 신청방법 : 전화 · 방문
- 문의 : 운영교육팀(☎ 053-654-9700 누르고 + 5)

③ 진료 및 이·미용사업

- 대상 : 외국인근로자
- 기간 : 연중
- 내용 : 한의진료, 종합진료, 예방접종, 이·미용(이발, 네일아트, 손마사지)
- 신청방법 : 진료 당일 내방 접수
- 문의 : 운영교육팀(☎ 053-654-9700 누르고 + 4)

달서구 가족센터

위치 및 문의

- **위치** : 대구 달서구 야외음악당로13길 60
- **문의** : ☎ 053-593-1511
- **홈페이지 주소** : <https://dalseo.familynet.or.kr/>

지원사업

1 한국어교육 사업

- 일상생활 적응 지원을 위한 수준별 한국어교육 제공
- **이용대상** : 결혼이민자, 중도입국자녀 등 다문화가족
- **구비서류** : 외국인등록증 및 가족관계증명서
- **교육비** : 무료(교재비 자부담)

2 결혼이민자 통·번역서비스 사업

- 결혼이민자 공공기관 이용 등 다문화가족의 의사소통을 지원하기 위한 통·번역 서비스
- **이용방법** : 가족센터 방문 및 전화신청

3 다문화가족 교류·소통 공간 '다가온'운영

- 다문화가족의 사회관계망 형성을 위한 공간 운영
- **위치** : 달서구 서당로 30
- **이용대상** : 달서구 거주 주민 누구나
- **내용** : 결혼이민자 자조모임 지원, 다문화자녀 지원 등

4 다문화 알쓸잡(JOB)대학 운영

- 전문 전공·교양과정 등 결혼이민자의 취업역량강화 지원
- **내용** : 아동심리상담사, 놀이교육지도사 사법통역사 등 자격증 취득 지원
- **이용대상** : 결혼이민자

주요기관 연락처 안내

주요기관 연락처 안내

기관명	연락처	기관명	연락처
달서구 총무과 (외국인주민)	053-667-2264	외국인 종합안내센터	1345
달서구 아동가족과 (다문화가족)	053-667-2531	대구세계시민 교육센터 (외국인자녀 한국어교육기관)	053-231-3931
달서구 보건소	053-667-5668	대구외국인근로자지원센터	053-654-9700
달서구 가족센터	053-593-1511	대구출입국·외국인 관리사무소	053-980-3512
다문화가족 다누리	1577-1366	고용노동부 고용·노동상담센터	1350
BBB 통역 서비스	1588-5644	대구서부 고용복지플러스센터	053-605-6500
한국부동산원 임대차 상담센터	1644-5599	고용노동부 대구서부지청	053-605-9000
성희롱·성폭력 상담센터	1366	성서공단지역지회 (노동상담)	053-585-6200

동행정복지센터 연락처 안내

동행정복지센터	연락처	동행정복지센터	연락처
성당동	053-667-4011	월성1동	053-667-4411
두류1·2동	053-667-4061	월성2동	053-667-4437
두류3동	053-667-4115	진천동	053-667-4471
본리동	053-667-4141	유천동	053-667-4091
감삼동	053-667-4171	상인1동	053-667-4601
죽전동	053-667-4201	상인2동	053-667-4631
장기동	053-667-4231	상인3동	053-667-4661
용산1동	053-667-4261	도원동	053-667-4691
용산2동	053-667-4301	송현1동	053-667-4722
이곡1동	053-667-4324	송현2동	053-667-4773
이곡2동	053-667-4357	본동	053-667-4781
신당동	053-667-4396		

외국인주민 즐거로운 달서생활 가이드북

